GIRO INDEPENDENCIA

MUNICIPIO DE TORREÓN

Dirección General de Obras Públicas

REPORTE DE AVANCE

46%

AL 17 DE MAYO DEL 2024

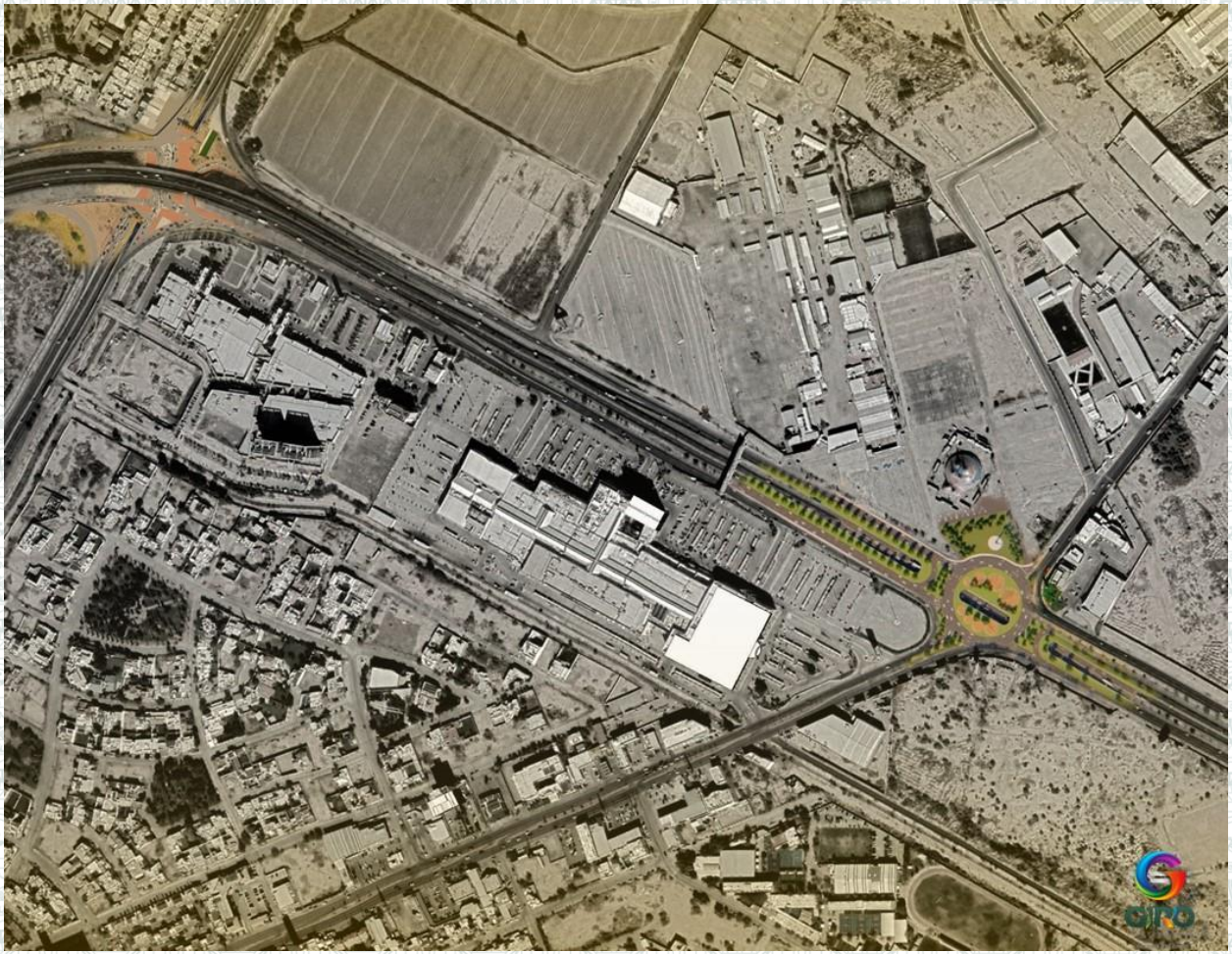

Dirección General de Obras Públicas

MUNICIPIO DE TORREÓN

Dirección de Vialidad y Movilidad Urbana

Se realiza colocación de acero de refuerzo en pilotes en Boulevard Independencia y periférico Raúl López Sánchez en Torreón

Dirección General de Obras Públicas

MUNICIPIO DE TORREÓN

Dirección de Vialidad y Movilidad Urbana

Se realizan trabajos de perforación con piloteadoras en Boulevard Independencia y periférico Raúl López Sánchez en Torreón

Se realiza colocación de acero de refuerzo en pilotes en Boulevard Independencia y periférico Raúl López Sánchez en Torreón

Dirección General de Obras Públicas

MUNICIPIO DE TORREÓN

Dirección de Vialidad y Movilidad Urbana

Se realiza colocación de acero de refuerzo en pilotes en Boulevard Independencia y periférico Raúl López Sánchez en Torreón

Se realiza colocación de acero de refuerzo en pilotes en Boulevard Independencia y periférico Raúl López Sánchez en Torreón

Dirección General de Obras Públicas

MUNICIPIO DE TORREÓN

Dirección de Vialidad y Movilidad Urbana

Se realizan trabajos de perforación con piloteadoras en Boulevard Independencia y periférico Raúl López Sánchez en Torreón

Se realiza colocación de acero de refuerzo en pilotes en Boulevard Independencia y periférico Raúl López Sánchez en Torreón

Dirección General de Obras Públicas

MUNICIPIO DE TORREÓN

Dirección de Vialidad y Movilidad Urbana

Se realiza habilitado de acero y colocación de cimbra en cabezal en Boulevard Independencia y periférico Raúl López Sánchez en Torreón

Cimbrado de cabezales en Boulevard Independencia y periférico Raúl López Sánchez en Torreón

Dirección General de Obras Públicas

MUNICIPIO DE TORREÓN

Dirección de Vialidad y Movilidad Urbana

Se realiza habilitado de acero y colocación de cimbra en cabezal del Giro Independencia en Boulevard Independencia y periférico Raúl López Sánchez en Torreón

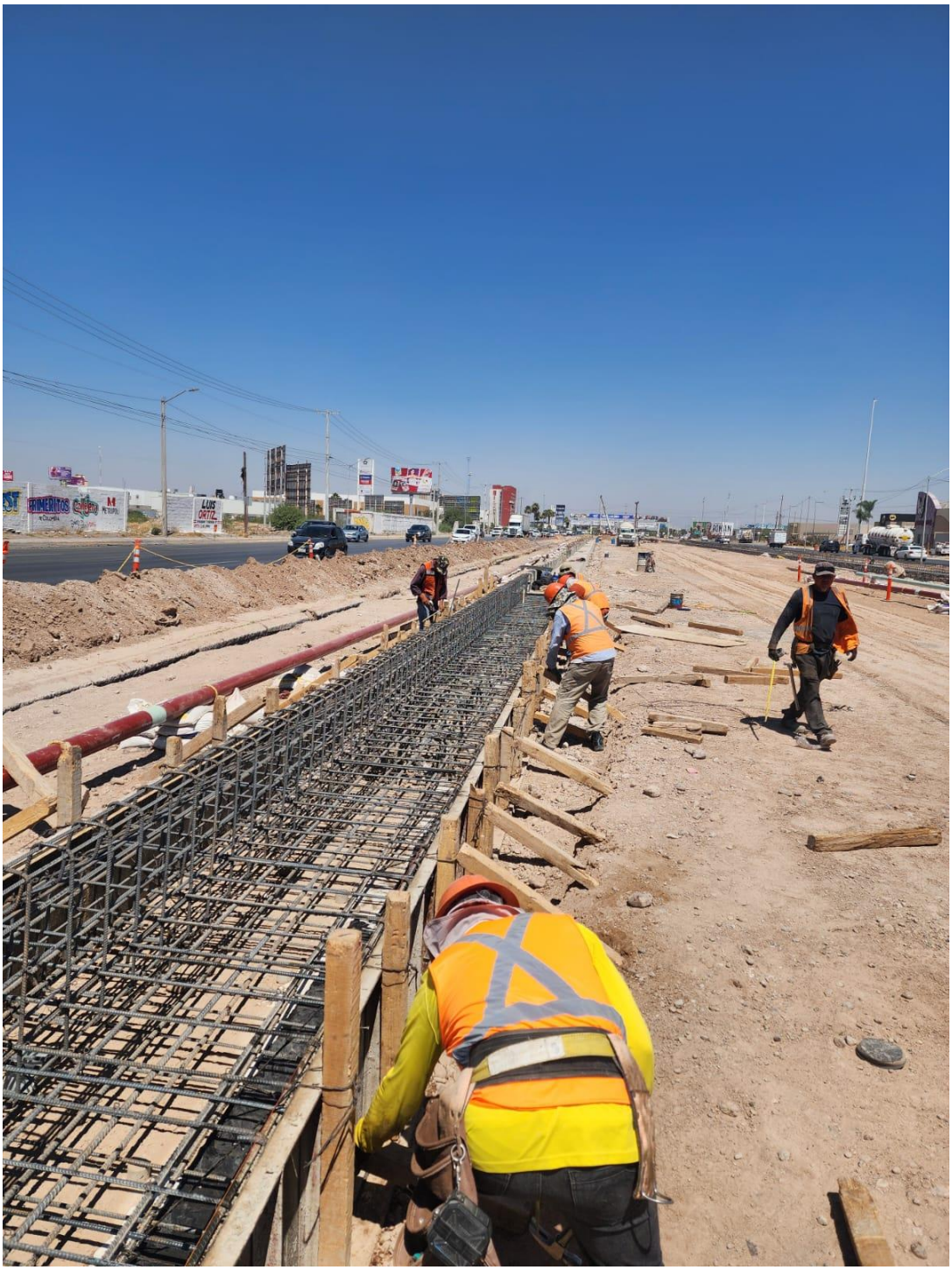

Cimbrado de cabezales en Boulevard Independencia y periférico Raúl López Sánchez en Torreón

Dirección General de Obras Públicas

MUNICIPIO DE TORREÓN

Dirección de Vialidad y Movilidad Urbana

Acero de refuerzo para pilotes en Boulevard Independencia y periférico Raúl López Sánchez en Torreón

Acero de refuerzo para pilotes en Boulevard Independencia y periférico Raúl López Sánchez en Torreón

Trabajos de reposición de línea de ECOGAS del Giro Independencia en Boulevard Independencia y periférico Raúl López Sánchez en Torreón

Trabajos de reposición de línea de ECOGAS del Giro Independencia en Boulevard Independencia y periférico Raúl López Sánchez en Torreón

Se realiza habilitado de acero en cabezal del Giro Independencia en Boulevard Independencia y periférico Raúl López Sánchez en Torreón
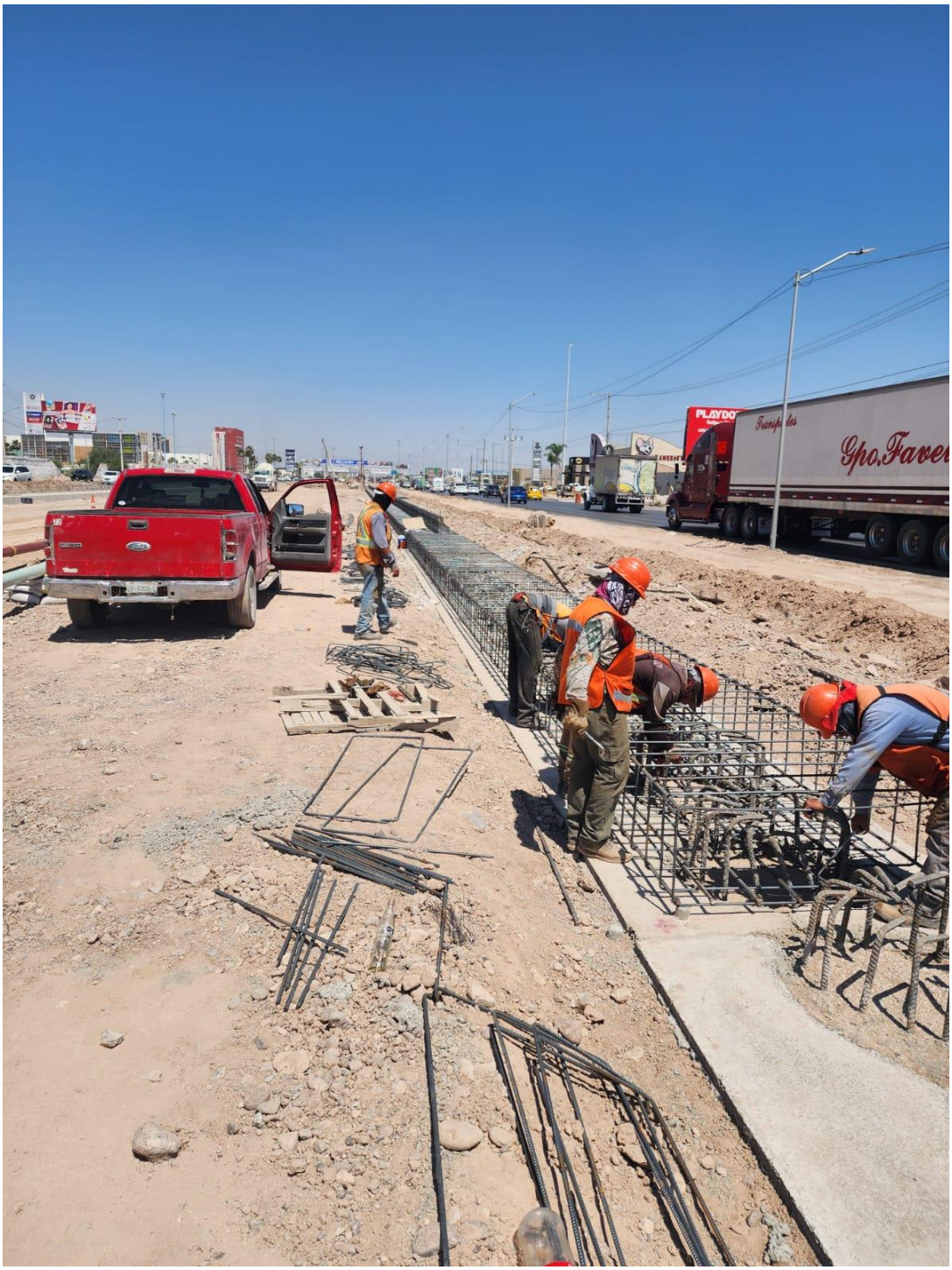
Se realiza habilitado de acero en cabezal del Giro Independencia en Boulevard Independencia y periférico Raúl López Sánchez en Torreón